



Πανεπιστήμιο Δυτικής Αττικής  
Σχολή Επιστημών Υγείας και Πρόνοιας  
Τμήμα Βιοϊατρικών Επιστημών



## Βιοϊατρικές Μέθοδοι και Τεχνολογία στη Διάγνωση

### Απολογισμός εσόδων-εξόδων

### Η΄ Κύκλος Σπουδών

Κωδικός Έργου 80727 (Ακ. Έτος 2021-2022)

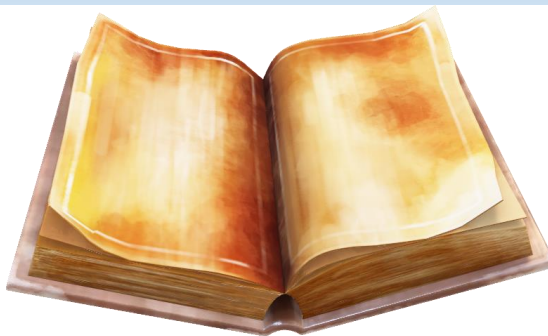

Η Συντονιστική Επιτροπή:

Πρόεδρος:	Αναστάσιος Κριεμπάρδης	Καθηγητής
Μέλος:	Ευσταθία Παπαγεωργίου	Καθηγήτρια
Μέλος:	Δημήτρης Χανιώτης	Καθηγητής
Μέλος:	Πέτρος Καρκαλούσος	Αναπληρωτής Καθηγητής
Μέλος:	Χρυσάνθη Βογιατζάκη	Επίκουρη Καθηγήτρια

Αιγάλεω, Αθήνα, Φεβρουάριος 2025

Κωδικός Έργου **80727**

Επ. Υπεύθυνος ΚΡΙΕΜΠΑΡΔΗΣ ΑΝΑΣΤΑΣΙΟΣ ΓΕΩ.

Τίτλος Έργου ΠΜΣ - Βιοϊατρικές μέθοδοι και τεχνολογία στη διάγνωση (2019-2020)

Σύμφωνα με το ν. 4957/2022 το 30% των εσόδων αφορά τον Ε.Λ.Κ.Ε. του Πανεπιστημίου Δυτικής Αττικής και το 70% του συνολικού κόστους λειτουργίας του Προγράμματος Μεταπτυχιακών Σπουδών αφορά στις λειτουργικές δαπάνες.

Το Ακαδημαϊκό Έτος 2021-2022 η Συντονιστική Επιτροπή του Π.Μ.Σ. έλαβε ομόφωνα απόφαση, ύστερα από τη σύμφωνη γνώμη της Συνέλευσης του Τμήματος Βιοϊατρικών Επιστημών, να προκηρύξει πρόσκληση εκδήλωσης ενδιαφέροντος για την εγγραφή φοιτητών και το εαρινό εξάμηνο του έτους 2021.

Στον Η' Κύκλο σπουδών (2021-2022) εγγράφηκαν δεκαεννέα (19). Στον Η' κύκλο σπουδών ύστερα από αίτηση του διαγράφηκε ένας φοιτητής και είκοσι εννέα φοιτητές (2) ολοκλήρωσαν τις σπουδές τους.

Ύστερα από απόφαση της Συντονιστικής και τη σύμφωνη γνώμη της Συνέλευσης του Τμήματος Βιοϊατρικών Επιστημών δόθηκαν δύο (2) υποτροφίες συνολικού κόστους 6.000€.

Τα Έσοδα του Π.Μ.Σ. το Ακαδημαϊκό Έτος 2021-2022 προήρθαν από τα τέλη φοίτησης των φοιτητών. Αναλυτικότερα:

- Δίδακτρα από είκοσι επτά (27) φοιτητές επί 3.000€ = 81.000€.
- Δίδακτρα από την πρώτη δόση διδάκτρων φοιτητή ο οποίος με αίτηση του διαγράφηκε 750€.

Το συνολικό κόστος λειτουργίας του Ακαδημαϊκού Έτους 2021-2022 (Η΄ Κύκλος Σπουδών) του Προγράμματος Μεταπτυχιακών Σπουδών ανέρχεται μέχρι του ποσού των 81.750€ και αναλύεται σε κατηγορίες δαπανών ως εξής:

α/α	Κατηγορία Δαπάνης	Ευρώ (€)	Ποσοστό (%)
1.	Λειτουργικά έξοδα του ΠΜΣ, αμοιβές - αποζημιώσεις του διδακτικού, τεχνικού και διοικητικού προσωπικού για εργασία που υπερβαίνει τις κατά νόμο υποχρεώσεις τους. Εξοπλισμός, Αναλώσιμα, Έξοδα δημοσιεύσεων, Μετακινήσεις, Διαμονή, Δημοσιότητα κ.α.	57.225	70
2.	ΕΛΚΕ Πανεπιστημίου Δυτικής Αττικής	24.525	30
	<b>Σύνολο</b>	<b>81.750</b>	<b>100</b>

*Η συντονιστική Επιτροπή του Π.Μ.Σ. «Βιοϊατρικές Μέθοδοι και Τεχνολογία στη Διάγνωση» στη με αριθμό 2/27-02-2025 συνεδρίαση της ομόφωνα εισηγήθηκε στη Συνέλευση του Τμήματος Βιοϊατρικών Επιστημών των απολογισμό εσόδων-εξόδων.*

*Ο Απολογισμός Εσόδων - Εξόδων του εγκρίθηκε στη με αριθμό 6/17-03-2025 Συνέλευση του Τμήματος Βιοϊατρικών Επιστημών.*